

Indicadores de desgaste: (Δ ou TMI)

Para que você possa verificar a segurança e saber o momento exato de troca da pneus, existem dois indicadores de desgaste, localizados no alto do tread e marcados com o símbolo Δ ou TMI.

Localizado nos arredores, alertam para a reserva em movimento do pneu.

Esse marca indica que o pneu atingiu o nível mínimo de desgaste (1,6 mm de profundidade do tread) e deve ser substituído.

Para medidas técnicas de nível de manutenção e substituição, consulte o manual do veículo. Consulte o manual do veículo, para maiores detalhes sobre manutenção do veículo.

Armação

Armação que protege a tela em funcionamento e evita a ruptura da mesma. Deve ser substituído em caso de danos.

Deve ser substituído em caso de danos e substituído em caso de danos.

Verifique regularmente os pontos de contato com o solo e o estado geral da armação.

Verifique regularmente o estado geral da armação e a pressão dos pneus.

Verifique regularmente o estado geral da armação e a pressão dos pneus.

Verifique regularmente o estado geral da armação e a pressão dos pneus.

Verifique regularmente o estado geral da armação e a pressão dos pneus.

Verifique regularmente o estado geral da armação e a pressão dos pneus.

Verifique regularmente o estado geral da armação e a pressão dos pneus.

Verifique regularmente o estado geral da armação e a pressão dos pneus.

Verifique regularmente o estado geral da armação e a pressão dos pneus.

Verifique regularmente o estado geral da armação e a pressão dos pneus.

Verifique regularmente o estado geral da armação e a pressão dos pneus.

Verifique regularmente o estado geral da armação e a pressão dos pneus.

Verifique regularmente o estado geral da armação e a pressão dos pneus.

Verifique regularmente o estado geral da armação e a pressão dos pneus.

Verifique regularmente o estado geral da armação e a pressão dos pneus.

Verifique regularmente o estado geral da armação e a pressão dos pneus.

Verifique regularmente o estado geral da armação e a pressão dos pneus.

Verifique regularmente o estado geral da armação e a pressão dos pneus.

Verifique regularmente o estado geral da armação e a pressão dos pneus.

Verifique regularmente o estado geral da armação e a pressão dos pneus.

Verifique regularmente o estado geral da armação e a pressão dos pneus.

Verifique regularmente o estado geral da armação e a pressão dos pneus.

Verifique regularmente o estado geral da armação e a pressão dos pneus.

Verifique regularmente o estado geral da armação e a pressão dos pneus.

Verifique regularmente o estado geral da armação e a pressão dos pneus.

Verifique regularmente o estado geral da armação e a pressão dos pneus.

Verifique regularmente o estado geral da armação e a pressão dos pneus.

AVISO DE SEGURANÇA

A não observância de qualquer das orientações, requisitos e informações de segurança aqui especificado pode acarretar em riscos à segurança e implicar em sanções punitivas de parte das autoridades competentes.

RECOMENDAMOS QUE SEUS PNEUS SEJAM CONSIDERADOS SEUS

Em 26 de agosto de 1999 foi publicada a Resolução 258 do Conselho Nacional de Transportes e Comunicações, a qual estabelece a obrigatoriedade de manutenção adequada de pneus (suspensões).

E sabido que pneus usados são feitos de materiais e componentes feitos para se desgastar, reservando um certo nível de estabilidade e desempenho.

A Goodyear e seus representantes estão comprometidos com esse processo de melhoria contínua para o futuro do nosso planeta.

Colabora você também, não deixando pneus em lugares abertos e deixando-os sempre protegidos dos raios de seu veículo no lugar que esteja estacionado a noite.

Para que possamos dar o melhor atendimento possível.

Assim, com certeza conseguiremos encontrar um lugar melhor para vivermos.

As Famílias Goodyear agradecem!

Para informações técnicas adicionais, consulte nosso site ou nossa rede de revendedores.

Respeite os limites de velocidade.



Desenvolvido e produzido em Brasil
Todos os direitos reservados. Autenticação Digital
para a indústria de pneus Goodyear. Todos os direitos reservados.

210740

sac@goodyear.com
0800 725 7638
www.goodyear.com.br



CARTEIRO AZEVEDO BASTOS - Cópia de Registro com as Funções de Acesso e Particularidade de Acesso - Cópia de Acesso - Cópia de Acesso

Autenticação Digital

Este documento contém uma cópia de Registro com as Funções de Acesso e Particularidade de Acesso - Cópia de Acesso - Cópia de Acesso

Cód. Autenticação: 116730261201518590795-4; Data: 02/10/2020 15:31

Solo Digital de Funcionário Tipo Normal C - A - P - 02/16/2020

Valor Total do Documento: R\$ 4,52

Assinado eletronicamente por: CARTEIRO AZEVEDO BASTOS - Cópia de Registro com as Funções de Acesso e Particularidade de Acesso - Cópia de Acesso - Cópia de Acesso

REPÚBLICA FEDERATIVA DO BRASIL
ESTADO DA PARAÍBA
CARTÓRIO AZEVEDO BASTOS
FUNDADO EM 1888

PRIMEIRO REGISTRO CIVIL DE NASCIMENTO E ÓBITOS E PRIVATIVO DE CASAMENTOS, INTERDIÇÕES E TUTELAS DA COMARCA DE JOÃO PESSOA

Av. Epitácio Pessoa, 1145 Bairro dos Estados 58030-00, João Pessoa PB
Tel.: (83) 3244-5404 / Fax: (83) 3244-5484
<http://www.azevedobastos.not.br>
E-mail: cartorio@azevedobastos.not.br



DECLARAÇÃO DE SERVIÇO DE AUTENTICAÇÃO DIGITAL

O Bel. Válber Azevêdo de Miranda Cavalcanti, Oficial do Primeiro Registro Civil de Nascimentos e Óbitos e Privativo de Casamentos, Interdições e Tutelas com atribuição de autenticar e reconhecer firmas da Comarca de João Pessoa Capital do Estado da Paraíba, em virtude de Lei, etc...

DECLARA para os devidos fins de direito que, o documento em anexo identificado individualmente em cada *Código de Autenticação Digital* ou na referida sequência, foi autenticados de acordo com as Legislações e normas vigentes*

DECLARO ainda que, para garantir transparência e segurança jurídica de todos os atos oriundos dos respectivos serviços de Notas e Registros do Estado da Paraíba, a Corregedoria Geral de Justiça editou o Provimento CGJPB Nº 003/2014, determinando a inserção de um código em todos os atos notoriais e registrais; assim, cada Selo Digital de Fiscalização Extrajudicial contém um código único (por exemplo: *Selo Digital: ABC12345-X1X2*) e dessa forma, cada autenticação processada pela nossa Serventia pode ser confirmada e verificada tantas vezes quanto for necessário através do site do Tribunal de Justiça do Estado da Paraíba, endereço <http://corregedoria.tjpb.jus.br/selo-digital/>

A autenticação digital do documento faz prova de que, na data e hora em que ela foi realizada, a empresa PREMIUM PNEUS EIRELI - FILIAL tinha posse de um documento com as mesmas características que foram reproduzidas na cópia autenticada, sendo da empresa PREMIUM PNEUS EIRELI - FILIAL a responsabilidade, única e exclusiva, pela idoneidade do documento apresentado a este Cartório.

Esta DECLARAÇÃO foi emitida em 02/01/2020 16:03:14 (hora local) através do sistema de autenticação digital do Cartório Azevêdo Bastos, de acordo com o Art. 1º, 10º e seus §§ 1º e 2º da MP 2200/2001, como também, o documento eletrônico autenticado contendo o Certificado Digital do titular do Cartório Azevêdo Bastos, poderá ser solicitado diretamente a empresa PREMIUM PNEUS EIRELI - FILIAL ou ao Cartório pelo endereço de e-mail autentica@azevedobastos.not.br

Para informações mais detalhadas deste ato, acesse o site <https://autdigital.azevedobastos.not.br> e informe o *Código de Consulta desta Declaração*.

Código de Consulta desta Declaração: 1424041

A consulta desta Declaração estará disponível em nosso site até 02/01/2021 15:31:19 (hora local).

*Código de Autenticação Digital: 116780201201518590795-1 a 116780201201518590795-5

*Legislações Vigentes: Lei Federal nº 8.935/94, Lei Federal nº 10.406/2002, Medida Provisória nº 2200/2001, Lei Federal nº 13.105/2015, Lei Estadual nº 8.721/2008, Lei Estadual nº 10.132/2013 e Provimento CGJ N° 003/2014.

O referido é verdade, dou fé.

CHAVE DIGITAL

00005b1d734fd94f057f2d69fe5bc05b1931f080be9dcde1e9bb54186108c18055a058815d2ccfdb07b92029205bc0389c453cf6194406f48a40272aec8de2a86b2dcb352721180316a6a9f74cf4fe72



(Assinatura manuscrita)

**TERMO DE GARANTIA
PARA CÂMARAS DE AR E PROTETORES PARA VEÍCULOS DE PASSAGEIROS, CAMIONETAS, VEÍCULOS DE CARGA, COMBINAÇÕES
E ÔNIBUS E AGRICULTAS**

AS CONDIÇÕES DESTA GARANTIA PASSAM A VALER PARA PRODUTOS COMERCIALIZADOS PELA
TORTUGA CÂMARAS DE AR A PARTIR DE 1º DE JANEIRO DE 2011.

Além da garantia legal, a Tortuga Câmaras de Ar garante seus produtos em casos de defeito de fabricação, desde que devidamente constatados por um técnico da equipe da Tortuga, por um técnico credenciado na rede de revendedores autorizados ou ainda por representante técnico indicado pelo INMETRO, de acordo com os processos e períodos indicados a seguir.

NOTA: AS GARANTIAS MENCIONADAS NESTE TERMO REFEREM-SE À VIDA ÚTIL DA CÂMARA DE AR, SEM QUE EXISTA QUALQUER TIPO DE INTERFERÊNCIA EXTERNA (COMBUSTÍVEL NO PRODUTO).

1. GARANTIA LEGAL

Nos três (3) primeiros meses após a compra do produto, comprovada pela nota fiscal de compra, o produto será trocado sem ônus para o consumidor, excetuando-se veículos de uso comercial tais como: caminhões, ônibus, ou qualquer veículo de transporte de aluguel ou uso comercial, por não serem considerados pelo Código de Defesa do Consumidor (art. 2º) como consumidores e, portanto, destinatários finais dos produtos.

2. GARANTIA CONTRATUAL CÂMARAS E PROTETORES

Garantia de 03 (três) anos da data de aquisição, comprovada pela nota fiscal de compra do produto ou do veículo no caso de produtos de equipamento original já incluído o período da garantia legal.

3. GARANTIA CONTRATUAL – CÂMARAS DE AR PARA VEÍCULOS DE PASSEIO E CAMIONETAS

Ultrapassado o período da garantia legal, se o produto se enquadrar nas condições indicadas no item 2 deste termo, um novo produto do mesmo tipo (ou semelhante na falta do mesmo) e medida será entregue, observando o disposto no item 5 abaixo.

4. GARANTIA CONTRATUAL – PARA CAMINHÕES E ÔNIBUS

Ultrapassado o período da garantia legal, se o produto se enquadrar nas condições indicadas no item 2 deste termo, um novo produto do mesmo tipo (ou semelhante na falta do mesmo) e medida será entregue, observando o disposto no item 5 abaixo.

5. PREÇO

O preço a ser considerado na substituição do produto com garantia será o da tabela de revendedores autorizados da **TORTUGA CÂMARAS DE AR** no dia da entrega do produto em substituição, acrescido de seus respectivos tributos.

5. O QUE A GARANTIA NÃO COBRE

6.1 Danos aos produtos causados por:

a) Condições e qualidade das estradas, ruas ou quaisquer vias transitáveis, incluindo (sem limitações) furros, cortes, impactos sobre obstáculos na pista, etc., provocados por intorçãos, imperfeições ou riscos assumidos na condução e manuseio do veículo.

b) Uso continuado de pressão baixa nos pneus (focar vazios).

c) Uso ou operação imprópria ou inadequada, incluindo (sem limitações):

- c1) Calibragem de pressão imprópria para o tipo ou finalidade a que se destina;
- c2) Sobrecarga do veículo;
- c3) Pneu montado em roda imprópria;
- c4) Câmara ou protetor de medida incorreta para o pneu a que se destina;
- c5) Veículo desalinhado;
- c6) Conjunto pneu/roda fora de balanceamento;
- c7) Componentes de suspensão do veículo gastos ou danificados;
- c8) Câmara ou protetor de outra marca;
- c9) Montagem ou desmontagem irregular;
- c10) Patinação ou derrapagens;
- c11) Contaminação por produtos químicos;
- c12) Aquecimento anormal por fogo ou outro tipo de combustível;
- c13) Água ou outro material preso dentro do pneu durante a montagem;
- c14) Alterações do pneu: ressecagem em desacordo com as recomendações técnicas; modificação da banda por algum motivo como raspagem, ou cortes que venham danificar a estrutura do pneu e consequentemente a câmara de ar;
- c15) Alterações na câmara de ar: como substituição da válvula;
- c16) Uso em condições, competições ou "rachas";
- c17) Excesso de velocidade (em relação ao indicado pelo símbolo de velocidade);

d) Pneu com Reparo Impróprio; o pneu com reparo inadequado pode ocasionar danos à parede da câmara podendo provocar rupturas. O reparo adequado deve atender requisitos da Norma ABNT NBR MN-225, como o "marchão combinado" ou "plug" que veda a parte interna e preenche a região danificada externamente, ou o "marchão acompanhado" do preenchimento da região danificada com borracha pré-vulcanizada. O consento deve estar bem acabado para evitar cortes na parede da câmara de ar.

e) Danos Causados por Armazenamento Inadequado ou exposição dos produtos a luz e a umidade de forma prolongada.

f) Não observância das precauções referentes à manutenção e segurança de pneus contidas nos manuais fornecidos pelo fabricante do veículo.

6.2 Pneus para veículos de passeio, camionetas, ônibus e caminhões que não possuem a marca do INMETRO estampada na lateral.

6.3 Câmaras de ar com mais de 3 cor

DISS: para obtenção de informação da genuinidade pelo Tortuga Câmaras de Ar.



[Handwritten signature]

7. OBRIGAÇÕES DO PROPRIETÁRIO E/OU CONDUTOR DO VEÍCULO

- Utilizar sempre a pressão de inflação indicada pelo fabricante do veículo para a condição de uso.
- Verificar a pressão de inflação de todos os pneus, inclusive o estepe, regularmente (preferencialmente de preferência) e com pneus frios, mantendo os pneus calibrados com as pressões indicadas pelo fabricante do veículo para cada condição de uso.
- Certificar-se de que as válvulas estejam tampadas.
- Utilizar o veículo dentro das condições de carga e velocidade indicadas pelo fabricante do veículo no que diz respeito às especificações individualizadas do modelo de pneu utilizado.
- Mantiver as rodas alinhadas e os conjuntos roda/pneu/câmara/protetor devidamente balanceados.
- Usar em cada ponta do eixo conjunto de roda/pneu/câmara/protetor da mesma marca e medida.
- Usar pneus de medida, índice de carga e símbolo de velocidade iguais aos indicados pelo fabricante do veículo.

8. RECOMENDAÇÕES DE USO

- Maintenance do Conjunto**
É muito importante verificar sempre o estado dos pneus, seguindo as orientações e recomendações de revisão/substituição do fabricante do veículo. As condições do pneu influenciam diretamente no desempenho da câmara de ar e protetor.
- Pressão dos Pneus**
Pneus com pressão acima ou abaixo da recomendada sofrem desgastes e fadiga dos materiais que o compõem facilitando a ruptura da câmara de ar devido às condições extremas não aplicáveis às câmaras de ar, comprometendo sua durabilidade e segurança. Tanto a baixa pressão como a alta pressão dos pneus causam instabilidade nas curvas e perda de aderência em pistas molhadas, além do risco de esgarçamento do pneu ou estouro da câmara de ar. Utilize sempre as pressões recomendadas pelo fabricante do veículo.

b1) Consequências da baixa pressão nos pneus: superaquecimento do conjunto, quebra e separação dos componentes estruturais do pneu;

b2) Consequências da alta pressão nos pneus: devido ao super aquecimento da câmara de ar, o pneu fica mais suscetível a cortes e impactos podendo ocasionar o estouro da câmara de ar.

c) **Alinhamento de Direção**
Desvios mecânicos causados pelo desalinhamento de direção provocam desgastes prematuros ou irregulares nos pneus, além de deixar o veículo instável e inseguro. Verificar o alinhamento a cada 10.000 km como regra geral ou em período inferior se indicado pelo fabricante do veículo. O alinhamento deve ser verificado antes dos 10.000 km nos seguintes casos:

- Veículo puxa para um lado;
- Motorista sente mudanças na dirigibilidade

- Houve choque forte contra obstáculo na pista ou em buraco.
- Foram trocadas peças da suspensão (amortecedores, molas, buchas, bandejas, braços auxiliares, etc.);
- Pneus estão se desgastando de forma não uniforme (desgaste irregular);
- Pneus passaram a gerar mais ruído.

d) **Balanceamento de Rodas**
O desbalanceamento das rodas, além de desconforto ao dirigir, causa perda de tração, de estabilidade e desgastes acentuados em componentes mecânicos e no próprio pneu. Verificar o balanceamento a cada 10.000 km como regra geral ou em período inferior se indicado pelo fabricante do veículo. O alinhamento deve ser verificado antes dos 10.000 km nos seguintes casos:

- Troca de pneus e/ou rodas;
- Vibração do volante ou veículo;
- Foi efetuado o rodizio de pneus;
- Pneu ou câmara de ar foi cortado devido a furo ou corte;
- Houve choque forte contra obstáculo na pista ou em buraco causando emperramento do eixo;
- Perda de contrapeso de balanceamento do eixo;
- Pneu se desgastou excessivamente em pontos isolados.

e) **Rodizio de Pneus**
Para que todos os pneus tenham um desgaste uniforme, gerando economia e melhor dirigibilidade, além de prevenir problemas futuros de segurança, deve-se fazer o rodizio dos mesmos conforme a recomendação do fabricante do veículo.

Com relação aos pneus, recomenda-se o rodizio:

- Para pneus radiais de passeio a cada 8.000 km aproximadamente.
- Para pneus diagonais de passeio: Mudar os pneus a cada 5.000 km aproximadamente.

f) **Limite de Segurança**
É importante obedecer o limite de segurança no desgaste natural do pneu em sua banda de rodagem, que não deve ser menor do que 1,6 mm de profundidade dos sulcos, conforme norma do Conselho Nacional de Trânsito (CONTRAN).

g) **Carga Transportada**
A sobrecarga se dá quando o peso aplicado sobre o pneu é maior que o especificado comprometendo a quilometragem do mesmo e aumentando os riscos de estouro da câmara de ar ou alterações estruturais importantes.

Siga as recomendações do fabricante do veículo quanto à carga máxima que pode ser transportada e sua distribuição.

9. IDENTIFICAÇÃO DAS CÂMARAS E PROTETORES

Na câmara de ar há ímola informando para a fábrica controlar o seu lote para



TERMO DE GARANTIA
PARA CAMIONAS DE 4ª E 5ª GERAÇÕES PARA VEÍCULOS DE PASSAGEIROS, CAMIONETAS, VEÍCULOS DE CARGA, CAMINHÕES
E ONIBUS E AGRÍCOLAS

Observação: a data de fabricação é indicada, conforme pedação intemacional (DOT), pelos últimos 04 (quatro) dígitos da série do pneu, onde os 02 (dois) primeiros números indicam a semana em que a câmara foi fabricada (01 a 53) e os 02 (dois) últimos, os números finais do ano de fabricação.

Exemplo: 0104 (01 corresponde à 1ª semana do ano e 04 ao ano 2004).

- Os 04 (quatro) números indicativos de semana e ano estão estampados em tinta verde na mesita.
- No caso de probadores, utilizar a data da câmara do conjunto.

10. LOCAIS PARA EXAME DO PRODUTO E ATENDIMENTO DA GARANTIA

O cliente deve se dirigir a qualquer revenda autorizada Toruga cuja lista está disponível no site www.torugafilmes.com.br ou através de consulta ao SAC - Serviço de Atendimento ao Consumidor - pelo 0800 41 1919 que poderá fornecer o endereço da revenda autorizada mais próxima.



[Assinatura manuscrita]

REPÚBLICA FEDERATIVA DO BRASIL
ESTADO DA PARAÍBA
CARTÓRIO AZEVEDO BASTOS
FUNDADO EM 1888
PRIMEIRO REGISTRO CIVIL DE NASCIMENTO E ÓBITOS E PRIVATIVO DE CASAMENTOS, INTERDIÇÕES E TUTELAS DA COMARCA DE
JOÃO PESSOA

Av. Epitácio Pessoa, 1145 Bairro dos Estados 58030-00, João Pessoa PB
Tel.: (83) 3244-5404 / Fax: (83) 3244-5484
<http://www.azevedobastos.not.br>
E-mail: cartorio@azevedobastos.not.br



DECLARAÇÃO DE SERVIÇO DE AUTENTICAÇÃO DIGITAL

O Bel. Válber Azevêdo de Miranda Cavalcanti, Oficial do Primeiro Registro Civil de Nascimentos e Óbitos e Privativo de Casamentos, Interdições e Tutelas com atribuição de autenticar e reconhecer firmas da Comarca de João Pessoa Capital do Estado da Paraíba, em virtude da Lei, etc...

DECLARA para os devidos fins de direito que, o documento em anexo identificado individualmente em cada Código de Autenticação Digital¹ ou na referida sequência, foi autenticados de acordo com as Legislações e normas vigentes².

DECLARO ainda que, para garantir transparência e segurança jurídica de todos os atos oriundos dos respectivos serviços de Notas e Registros do Estado da Paraíba, a Corregedoria Geral de Justiça editou o Provimento CGJPB Nº 003/2014, determinando a inserção de um código em todos os atos notoriais e registrais, assim, cada Selo Digital de Fiscalização Extrajudicial contém um código único (por exemplo: Selo Digital: ABC12345-X1X2) e dessa forma, cada autenticação processada pela nossa Serventia pode ser confirmada e verificada tantas vezes quanto for necessário através do site do Tribunal de Justiça do Estado da Paraíba, endereço <http://corregedoria.tjpb.jus.br/selo-digital/>

A autenticação digital do documento faz prova de que, na data e hora em que ela foi realizada, a empresa PREMIUM PNEUS EIRELI - FILIAL tinha posse de um documento com as mesmas características que foram reproduzidas na cópia autenticada, sendo da empresa PREMIUM PNEUS EIRELI - FILIAL a responsabilidade, única e exclusiva, pela idoneidade do documento apresentado a este Cartório.

Esta DECLARAÇÃO foi emitida em 02/01/2020 16:17:42 (hora local) através do sistema de autenticação digital do Cartório Azevedo Bastos, de acordo com o Art. 1º, 10º e seus §§ 1º e 2º da MP 2200/2001, como também, o documento eletrônico autenticado contendo o Certificado Digital do titular do Cartório Azevedo Bastos, poderá ser solicitado diretamente a empresa PREMIUM PNEUS EIRELI - FILIAL ou ao Cartório pelo endereço de e-mail autentica@azevedobastos.not.br

Para informações mais detalhadas deste ato, acesse o site <https://autdigital.azevedobastos.not.br> e informe o Código de Consulta desta Declaração.

Código de Consulta desta Declaração: 1424081

A consulta desta Declaração estará disponível em nosso site até 02/01/2021 15:48:35 (hora local).

¹Código de Autenticação Digital: 116780201201540560240-1 a 116780201201540560240-3
²Legislações Vigentes: Lei Federal nº 8.935/94, Lei Federal nº 10.406/2002, Medida Provisória nº 2200/2001, Lei Federal nº 13.105/2015, Lei Estadual nº 8.721/2008, Lei Estadual nº 10.132/2013 e Provimento CGJNº 003/2014.

O referido é verdade, dou fé.

CHAVE DIGITAL:

00005b1d734fd94f057f2d89fe6bc05b1931f080be9dcde1e9bb54186108c1806b80bacab7a73f6aec4f1130acfa2c779c453cf8194408f48a40272eac8de2a8084e8c45cb69fb41a4c0dc25591ab99a



ARTORIO AZEVEDO BASTOS - Ponto de Registro CNR, DAS PESSOAS AUTUMAS
 17/07/2019 15:00:00 - Nº de Registro: 15780201201540560199-1 - Data: 02/07/2020 15:48:28

Autenticação Digital
 La información contenida en este documento digital es válida y confiable en todo el mundo.
 Este documento digital fue emitido por el Punto de Registro CNR, DAS PESSOAS AUTUMAS.
 Valor Total de APT: R\$ 2,42

Selo Digital de Fiscalização Tipo Normal D: ALP89101-7290

Contra os dados do selo em: <https://selo.fazenda.gov.br/>

GARANTIA
 O Ponto de Registro CNR, DAS PESSOAS AUTUMAS garante a validade jurídica dos dados cadastrais e das informações contidas neste documento digital, desde que o mesmo não tenha sido alterado ou adulterado.
 O Ponto de Registro CNR, DAS PESSOAS AUTUMAS não se responsabiliza por danos decorrentes do uso indevido das informações contidas neste documento digital.
 O Ponto de Registro CNR, DAS PESSOAS AUTUMAS não se responsabiliza por danos decorrentes do uso indevido das informações contidas neste documento digital.
 O Ponto de Registro CNR, DAS PESSOAS AUTUMAS não se responsabiliza por danos decorrentes do uso indevido das informações contidas neste documento digital.

IF PRINCÍPIO CONTRIBUIÇÃO DE CADAUMA PARA FORMAÇÃO DO SEGUINTE CALIS:

1. Princípio da contribuição de cada uma para a formação do calis, isto é, cada uma das partes contribui com o seu valor para a formação do calis.
2. Princípio da contribuição de cada uma para a formação do calis, isto é, cada uma das partes contribui com o seu valor para a formação do calis.
3. Princípio da contribuição de cada uma para a formação do calis, isto é, cada uma das partes contribui com o seu valor para a formação do calis.
4. Princípio da contribuição de cada uma para a formação do calis, isto é, cada uma das partes contribui com o seu valor para a formação do calis.
5. Princípio da contribuição de cada uma para a formação do calis, isto é, cada uma das partes contribui com o seu valor para a formação do calis.
6. Princípio da contribuição de cada uma para a formação do calis, isto é, cada uma das partes contribui com o seu valor para a formação do calis.
7. Princípio da contribuição de cada uma para a formação do calis, isto é, cada uma das partes contribui com o seu valor para a formação do calis.
8. Princípio da contribuição de cada uma para a formação do calis, isto é, cada uma das partes contribui com o seu valor para a formação do calis.
9. Princípio da contribuição de cada uma para a formação do calis, isto é, cada uma das partes contribui com o seu valor para a formação do calis.
10. Princípio da contribuição de cada uma para a formação do calis, isto é, cada uma das partes contribui com o seu valor para a formação do calis.

RECONHECIMENTO DE CONTRATAÇÃO

Este documento reconhece a existência de uma relação contratual entre as partes, conforme consta no corpo do documento. O presente documento é válido e produz efeitos jurídicos a partir da data de sua emissão.

DECLARAÇÃO

1. Eu, abaixo assinado, declaro que as informações prestadas neste documento são verdadeiras e corretas.
 2. Eu, abaixo assinado, declaro que não sou objeto de qualquer processo administrativo em andamento.
 3. Eu, abaixo assinado, declaro que não sou objeto de qualquer processo de investigação de fraude.
 4. Eu, abaixo assinado, declaro que não sou objeto de qualquer processo de investigação de corrupção.

DECLARAÇÃO DE NÃO TER INTERESSE EM OUTRO PROCESSO

1. Eu, abaixo assinado, declaro que não tenho interesse em participar de outros processos de licitação.
 2. Eu, abaixo assinado, declaro que não tenho interesse em participar de outros processos de contratação.

DECLARAÇÃO DE NÃO TER INTERESSE EM OUTRO PROCESSO

1. Eu, abaixo assinado, declaro que não tenho interesse em participar de outros processos de licitação.
 2. Eu, abaixo assinado, declaro que não tenho interesse em participar de outros processos de contratação.

DECLARAÇÃO DE NÃO TER INTERESSE EM OUTRO PROCESSO

1. Eu, abaixo assinado, declaro que não tenho interesse em participar de outros processos de licitação.
 2. Eu, abaixo assinado, declaro que não tenho interesse em participar de outros processos de contratação.

DECLARAÇÃO DE NÃO TER INTERESSE EM OUTRO PROCESSO

1. Eu, abaixo assinado, declaro que não tenho interesse em participar de outros processos de licitação.
 2. Eu, abaixo assinado, declaro que não tenho interesse em participar de outros processos de contratação.

DECLARAÇÃO DE NÃO TER INTERESSE EM OUTRO PROCESSO

1. Eu, abaixo assinado, declaro que não tenho interesse em participar de outros processos de licitação.
 2. Eu, abaixo assinado, declaro que não tenho interesse em participar de outros processos de contratação.

FARTORIO AZEVEDO BASTOS é uma empresa especializada em soluções de automação e tecnologia para o setor de transportes e logística.

Autenticação Digital
 O presente documento foi assinado digitalmente por FARTORIO AZEVEDO BASTOS em 20/06/2020 às 15:48:25.
 O documento eletrônico é assinado por FARTORIO AZEVEDO BASTOS, no endereço eletrônico: farto@farto.com.br, em 20/06/2020 às 15:48:25.
 São Digital de Fficação Tipo Normal: C. Air-98700-MQI
 Verificar local do Arq: R5 4 42
 Verifique os dados de site em: <https://seelodigital.igs.br/ver>

COA. Autenticação: 16788201201540560189-2; Data: 02/07/2020 15:48:25

Atenção: este documento é eletrônico e não substitui o documento físico assinado pelo emitente. O usuário deve imprimir em papel branco e assiná-lo com o próprio rubricador. O uso do documento eletrônico sem a assinatura física constitui crime falsificação (art. 304 - CP).

COA. Autenticação: 16788201201540560189-2; Data: 02/07/2020 15:48:25

WEST LAKE

www.westlake.com

www.westlake.com

www.westlake.com

TABELA DE INDICES DE CARGA

SEMI-TRAILER	4 EIXOS	5 EIXOS	6 EIXOS	7 EIXOS	8 EIXOS	9 EIXOS	10 EIXOS
1	25	35	45	55	65	75	85
2	30	40	50	60	70	80	90
3	35	45	55	65	75	85	95
4	40	50	60	70	80	90	100
5	45	55	65	75	85	95	105
6	50	60	70	80	90	100	110
7	55	65	75	85	95	105	115
8	60	70	80	90	100	110	120
9	65	75	85	95	105	115	125
10	70	80	90	100	110	120	130
11	75	85	95	105	115	125	135
12	80	90	100	110	120	130	140
13	85	95	105	115	125	135	145
14	90	100	110	120	130	140	150
15	95	105	115	125	135	145	155
16	100	110	120	130	140	150	160
17	105	115	125	135	145	155	165
18	110	120	130	140	150	160	170
19	115	125	135	145	155	165	175
20	120	130	140	150	160	170	180
21	125	135	145	155	165	175	185
22	130	140	150	160	170	180	190
23	135	145	155	165	175	185	195
24	140	150	160	170	180	190	200
25	145	155	165	175	185	195	205
26	150	160	170	180	190	200	210
27	155	165	175	185	195	205	215
28	160	170	180	190	200	210	220
29	165	175	185	195	205	215	225
30	170	180	190	200	210	220	230
31	175	185	195	205	215	225	235
32	180	190	200	210	220	230	240
33	185	195	205	215	225	235	245
34	190	200	210	220	230	240	250
35	195	205	215	225	235	245	255
36	200	210	220	230	240	250	260
37	205	215	225	235	245	255	265
38	210	220	230	240	250	260	270
39	215	225	235	245	255	265	275
40	220	230	240	250	260	270	280
41	225	235	245	255	265	275	285
42	230	240	250	260	270	280	290
43	235	245	255	265	275	285	295
44	240	250	260	270	280	290	300
45	245	255	265	275	285	295	305
46	250	260	270	280	290	300	310
47	255	265	275	285	295	305	315
48	260	270	280	290	300	310	320
49	265	275	285	295	305	315	325
50	270	280	290	300	310	320	330

TABELA DE INDICES DE CARGA

SEMI-TRAILER	4 EIXOS	5 EIXOS	6 EIXOS	7 EIXOS	8 EIXOS	9 EIXOS	10 EIXOS
1	25	35	45	55	65	75	85
2	30	40	50	60	70	80	90
3	35	45	55	65	75	85	95
4	40	50	60	70	80	90	100
5	45	55	65	75	85	95	105
6	50	60	70	80	90	100	110
7	55	65	75	85	95	105	115
8	60	70	80	90	100	110	120
9	65	75	85	95	105	115	125
10	70	80	90	100	110	120	130
11	75	85	95	105	115	125	135
12	80	90	100	110	120	130	140
13	85	95	105	115	125	135	145
14	90	100	110	120	130	140	150
15	95	105	115	125	135	145	155
16	100	110	120	130	140	150	160
17	105	115	125	135	145	155	165
18	110	120	130	140	150	160	170
19	115	125	135	145	155	165	175
20	120	130	140	150	160	170	180
21	125	135	145	155	165	175	185
22	130	140	150	160	170	180	190
23	135	145	155	165	175	185	195
24	140	150	160	170	180	190	200
25	145	155	165	175	185	195	205
26	150	160	170	180	190	200	210
27	155	165	175	185	195	205	215
28	160	170	180	190	200	210	220
29	165	175	185	195	205	215	225
30	170	180	190	200	210	220	230
31	175	185	195	205	215	225	235
32	180	190	200	210	220	230	240
33	185	195	205	215	225	235	245
34	190	200	210	220	230	240	250
35	195	205	215	225	235	245	255
36	200	210	220	230	240	250	260
37	205	215	225	235	245	255	265
38	210	220	230	240	250	260	270
39	215	225	235	245	255	265	275
40	220	230	240	250	260	270	280
41	225	235	245	255	265	275	285
42	230	240	250	260	270	280	290
43	235	245	255	265	275	285	295
44	240	250	260	270	280	290	300
45	245	255	265	275	285	295	305
46	250	260	270	280	290	300	310
47	255	265	275	285	295	305	315
48	260	270	280	290	300	310	320
49	265	275	285	295	305	315	325
50	270	280	290	300	310	320	330

TERMO DE GARANTIA

WEST LAKE

[Handwritten signature]

REPÚBLICA FEDERATIVA DO BRASIL
ESTADO DA PARAÍBA
CARTÓRIO AZEVEDO BASTOS
FUNDADO EM 1888
PRIMEIRO REGISTRO CIVIL DE NASCIMENTO E ÓBITOS E PRIVATIVO DE CASAMENTOS, INTERDIÇÕES E TUTELAS DA COMARCA DE
JOÃO PESSOA

Av. Epitácio Pessoa, 1145 Bairro dos Estados 58030-00, João Pessoa PB
Tel.: (83) 3244-5404 / Fax: (83) 3244-5484
<http://www.azevedobastos.not.br>
E-mail: cartorio@azevedobastos.not.br



DECLARAÇÃO DE SERVIÇO DE AUTENTICAÇÃO DIGITAL

O Bel. Valber Azevedo de Miranda Cavalcanti, Oficial do Primeiro Registro Civil de Nascimentos e Óbitos e Privativo de Casamentos, Interdições e Tutelas com atribuição de autenticar e reconhecer firmas da Comarca de João Pessoa Capital do Estado da Paraíba, em virtude de Lei, etc...

DECLARA para os devidos fins de direito que, o documento em anexo identificado individualmente em cada Código de Autenticação Digital¹ ou na referida sequência, foi autenticados de acordo com as Legislações e normas vigentes².

DECLARO ainda que, para garantir transparência e segurança jurídica de todos os atos oriundos dos respectivos serviços de Notas e Registros do Estado da Paraíba, a Corregedoria Geral de Justiça editou o Provimento CGJPB Nº 003/2014, determinando a inserção de um código em todos os atos notoriais e registrais; assim, cada Selo Digital de Fiscalização Extrajudicial contém um código único (por exemplo: Selo Digital: ABC12345-X1X2) e dessa forma, cada autenticação processada pela nossa Serventia pode ser confirmada e verificada tantas vezes quanto for necessário através do site do Tribunal de Justiça do Estado da Paraíba, endereço <http://corregedoria.tjpb.jus.br/selo-digital/>

A autenticação digital do documento faz prova de que, na data e hora em que ela foi realizada, a empresa PREMIUM PNEUS EIRELI - FILIAL tinha posse de um documento com as mesmas características que foram reproduzidas na cópia autenticada, sendo da empresa PREMIUM PNEUS EIRELI - FILIAL a responsabilidade, única e exclusiva, pela idoneidade do documento apresentado a este Cartório.

Esta DECLARAÇÃO foi emitida em 02/01/2020 16:10:48 (hora local) através do sistema de autenticação digital do Cartório Azevedo Bastos, de acordo com o Art. 1º, 10º e seus §§ 1º e 2º da MP 2200/2001, como também, o documento eletrônico autenticado contendo o Certificado Digital do titular do Cartório Azevedo Bastos, poderá ser solicitado diretamente a empresa PREMIUM PNEUS EIRELI - FILIAL ou ao Cartório pelo endereço de e-mail autentica@azevedobastos.not.br

Para informações mais detalhadas deste ato, acesse o site <https://autdigital.azevedobastos.not.br> e informe o Código de Consulta desta Declaração.

Código de Consulta desta Declaração: 1424082

A consulta desta Declaração estará disponível em nosso site até 02/01/2021 15:48:35 (hora local).

¹Código de Autenticação Digital: 116780201201540560199-1 a 116780201201540560199-2
²Legislações Vigentes: Lei Federal nº 8.935/94, Lei Federal nº 10.406/2002, Medida Provisória nº 2200/2001, Lei Federal nº 13.105/2015, Lei Estadual nº 8.721/2008, Lei Estadual nº 10.132/2013 e Provimento CGJ Nº 003/2014.

O referido é verdade, dou fé.

CHAVE DIGITAL

00005b1d734fd94f057f2d69fe6bc05b1931f080be9d0de1e9bb54186108c160487709ebc7d6914eaa985a9929f37fd9c453cf6194406f46a40272eeca
de2a899a441af20d9129a27ac3e4ac6026237



Manual de Garantia

WEST LAKE

GOODRIDE.



中策橡胶
ZC rubber
Hangzhou Zhongce Rubber Co., Ltd.

Mestre Industrial
ZHENQI RUGBER GROUP CO., LTD
No. 100 Street, Hangzhou, China & Dachen Road
Dezhouwan Area (ZHEJIANG)
Mestre: Hangzhou (China) Zhenqi
Tel: +86 571 86115809
Fax: +86 571 86051101
zhenqigrubber.com

Norte Comercial do Brasil
ZHONGCE RUBBER BRAZIL IMPORTAÇÃO E EXPORTAÇÃO LTDA
Mestre: Dabini Mestre 577-51, 55264 Limão-São Paulo-Brasil
Tel: +55 11 3932 7023
Fax: +55 11 3932 7021
comercial@zcrubber.com.br

Hangzhou ZC Co

Copyright © 2016 ZC RUBBER. All Rights Reserved

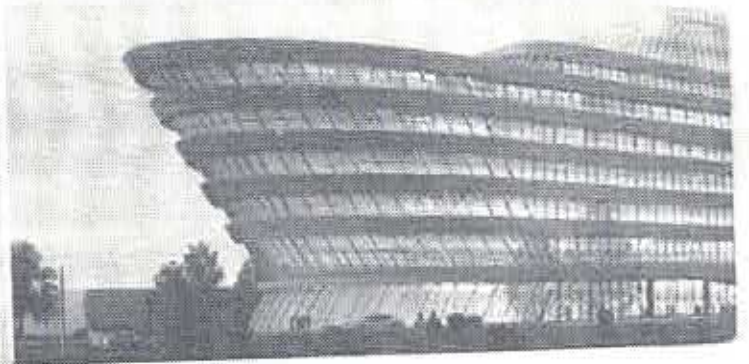

Zhonghe Rubber Group Co., Ltd. tem grande orgulho de estar classificada entre os maiores produtores e vendedores de pneus do mundo. A empresa detentora das marcas **WESTLAKE** e **GOODRIDE**, além da **CHAOTANG**, **JUSUN** e **HAZANO**, é atualmente a maior fabricante de pneus da China e a terceira maior do mundo com uma produção de mais de 46.000.000 de unidades das mais diversas medidas e tipos. Conta ainda com a colaboração de mais de 25.000 funcionários. Nossa filosofia corporativa é toda baseada na colaboração com mais de 10.000 parceiros comerciais que vendem nossos produtos ao redor do mundo, e mais de 200 milhões de clientes finais que constam nos nossos pneus todos os dias.

Nossos engenheiros estão trabalhando em conjunto com nosso equipe internacional de Pesquisa e Desenvolvimento (R & D), coordenado com especialistas japoneses e coreanos. Continuamos investindo milhões de dólares no estabelecimento de várias instalações de produção e teste, como o primeiro laboratório de teste de ruído na China e o sistema de teste de pneus MTY Flat-10 CT. Desde 2012, nos mantemos entre os top 10 do ranking de maiores fabricantes mundiais de pneus. Nossa excelência na produção de pneus de qualidade nos faz configurar um sistema de controle de qualidade aprovado pelas fabricantes de pneus globais e os fabricantes de carros famosos como a Volvo por exemplo. Introduzimos as mais recentes soluções de produção desenvolvidas por empresas de alto nível tecnológico como Bridgeste, VMi, Krupp, entre outras, e inspecionamos todos os pneus à mão antes de sair da linha de produção, além da inspeção de pneus-X, equilíbrio e uniformidade pela maioria dos equipamentos avançados importados da Alemanha, Itália e EUA.

A empresa possui a certificação do sistema de gestão da qualidade ISO9001:2008, certificação do sistema de gestão ambiental ISO14001:2004; foi a primeira indústria chinesa de pneus a receber a certificação de pneus para a Comunidade Europeia (CE ECC), para os Estados Unidos (DOT) e para o Brasil (INMETRO). A Agência de Proteção Ambiental dos Estados Unidos confirmou a certificação **UNEP/WHO** para produção de Pneus Verdes classificando a indústria no nível avançado internacional, certificações **ISO 9001, ISO 14001, CECC e DOT**.

A empresa continua a desenvolver novas soluções de alta tecnologia, demanda de inovação de novos produtos, proteção ambiental ecológica. Mantém esforços para melhorar cada vez mais avançada tecnologicamente na busca da excelência em produção de pneus, de modo a consolidar a confiança dos consumidores em todo do mundo com produção de pneus da China nos parâmetros a qualidade dos pneus em sistemas, instalações e responsabilidade dos funcionários.

ORIENTAÇÕES PARA SUA SEGURANÇA E CONFORTO

Qualquer pneu, não importa o quão bem construído é, pode ter danos causados por punções, impacto, inflação inadequada ou outras condições resultantes do uso. A falha no pneu pode ocasionar danos ao veículo em que esteja instalado, bem como sérios riscos à saúde humana. Para reduzir o risco de falha do pneu e preservar sua segurança e conforto, recomendamos o seguinte:

Montagem

Nunca monte um pneu em uma roda que esteja danificada, que tenha sido reparada por solda ou com sinais de ferrugem.

O ar só deve ser montado por profissionais treinados.

Não há grandes diferenças medidas de pneu ou construção no mesmo eixo, exceto por um limitado de tempo.

All substitua pneus que exijam câmara de ar, devem os mesmo ser montados em conjunto com câmara e protetor novo, e inflados ao pino.

Em pneus novos sem câmara, substitua as válvulas de ar por novas.

Manutenção

Os objetos na estrada, como buracos, vidro, metal, rochas, pedras e outros que podem danificar um pneu devem ser evitados por medida de segurança.

Diminua a velocidade durante a condução sob condições meteorológicas severas e condições precárias do terreno.

Para preservar a segurança do trânsito e a vida útil dos pneus, a ZC Rubber recomenda a condução segura no trânsito, evitar a aceleração, frenagem ou derrapagem em situações desnecessárias.

Se você sentir que o carro está instável ou sentir algum ruído anormal ou vibração, pare seu carro em local seguro e inspecione os pneus. Manuseie com cuidado detalhes visuais, dirija lentamente e peça ao seu revendedor para inspecionar os pneus do seu veículo o mais rápido possível.

Mantenha sempre o correto alinhamento do veículo para evitar danos aos pneus e ao próprio veículo.

O balanceamento dos conjuntos roda/pneu deve ser regularmente verificado, pois pneus desbalanceados sofrem desgaste prematuro e irregular e ainda provocam vibrações que causam desconforto ao dirigir, perda de estabilidade e tração, além de danos a outros componentes do veículo.

Pressão dos pneus

Certifique-se de seguir as instruções de manuseio do proprietário do veículo ou lista completa de informações sobre os pneus do veículo, para manter a pressão adequada dos pneus (verifique as particularidades de condução no rodovias e/ou ao transportar cargas pesadas).

Nunca desvie ou reduza a pressão do ar quando os pneus estiverem quente em função do uso recente.

Controle regularmente a pressão dos pneus, inclusive o estepê.

TERMO DE GARANTIA

A **Zhonghe Rubber Group Co., Ltd.** detentora das marcas **WESTLAKE** e **GOODRIDE** no mercado brasileiro, vem por meio deste informar as condições e requisitos que regem a concessão de garantia aos produtos comercializados em território nacional por nossa rede autorizada de distribuidores e revendedores.

Os produtos são garantidos por um período de 5 anos de data de venda do pneu ou do veículo novo equipado com pneu das marcas supramencionadas, como equipamento original, devidamente comprovado por documento fiscal (cupom ou nota fiscal), verificado por técnico credenciado de nossa rede autorizada de distribuidores/revendedores. O período de 5 anos compreende os 3 meses de garantia legal, acrescido de 4 anos e 9 meses de garantia contratual, oferecida pela **Zhonghe Rubber Group Co., Ltd.**

Caso o comprovante fiscal de venda não esteja disponível, para efeito de concessão de garantia de 5 anos, será considerado a semana e ano de fabricação do pneu, verificada por meio de gravação indelével existente na parede lateral do produto, denominada número de série de fabricação e/ou número DOT. A garantia contratual será considerada válida enquanto houver vida de banda de rodagem original, e estará automaticamente extinta quando do atingimento da profundidade mínima de 1,6 mm para pneus de passeio, utilitários e de carga. Tal atingimento pode ser verificado por meio dos indicadores TWI de desgaste da banda de rodagem e por medição com instrumento adequado.

Este termo de garantia somente é aplicável a pneus das marcas **WESTLAKE** e **GOODRIDE**, adquirentes legalmente em território brasileiro, com gravação do **INMETRO** na lateral. Produtos adquiridos diretamente ao exterior não estão cobertos por este termo de garantia.

Caso o pneu que venha a ser atendido em garantia não esteja mais sendo comercializado, a titularidade tomará por base um modelo equivalente em aplicação.



Aplicações técnicas

Garantia Legal e Contratual para Pneu de Automóveis, SUVs, Pick-ups, Van e Camions (TUV)

Os primeiros meses de vigência da garantia, uma vez constatado vício ou não, conforme critérios de avaliação definidos pelo fabricante, o pneu, desde que devidamente identificado e analisado por técnico credenciado do nosso rede própria de distribuidores/revendedores, será substituído sem ônus para o consumidor final.

Os pneus ultrapassados os três primeiros meses de garantia, quando constatado o vício, conforme critérios de avaliação definidos pelo fabricante, um novo pneu do mesmo tipo e medida ou similar será entregue ao consumidor, cobrando-se apenas o valor resultante do percentual do desgaste do pneu substituído, nas seguintes condições:

a) Até 35% de desgaste da banda de rodagem original: ajuste de 100% do produto, sem custos para o consumidor.

b) De 35 a 100% de desgaste da banda de rodagem original, limitado a 1,6 mm de profundidade (Twi): ajuste proporcional do produto.

Exemplo: Se um pneu apresentar 30% de desgaste da banda de rodagem original, em mais de 3 meses de uso, será cobrado 30% do valor do pneu.

Garantia Legal e Contratual para Pneu de Carretões e Ônibus
Os pneus dessa categoria, constatado vício ou falha, um novo pneu do mesmo tipo e medida ou similar será entregue ao consumidor, cobrando-se apenas o valor resultante do percentual do desgaste do pneu substituído, nas seguintes condições:

a) Até 20% de desgaste da banda de rodagem original: ajuste de 100% do produto, sem custos para o consumidor.

b) De 20 a 80% de desgaste da banda de rodagem original: ajuste proporcional do produto.

Exemplo: Se um pneu apresentar 30% de desgaste da banda de rodagem original, será cobrado 30% do valor do pneu.

3 - Valores
O preço do pneu a ser utilizado, para fins de cálculo do valor a ser pago em função do desgaste do pneu substituído em garantia, será aquele praticado para o consumidor final, vigente na data da solicitação de garantia, acrescido de seus respectivos tributos.

Importante: Para que a garantia possa ser solicitada, o consumidor deve apresentar à rede de distribuidores/revendedores autorizados, o pneu que supõe apresentar vício ou falha, bem como o original do documento fiscal de venda acompanhado do presente termo de garantia.

Em todos os casos, deve-se apresentar para análise o pneu e todos os demais itens relacionados à montagem e utilização nos respectivos setores, tais como válvulas de ar, aros, buchas, câmaras de ar e protetores; no caso de pneus com câmara, a perfeita instalação, o veículo em que o produto estava instalado deve ser também apresentado para avaliação.

4 - As Garantias Legal e Contratual não se aplicam quando constatado:

a) Uso do pneu com pressão inadequada de ar (excesso ou falta) com baixa pressão ou com excesso de pressão;

b) Desbalanceamento do conjunto pneu/roda;

c) Desalinhamento de direção;

d) Falha do pneu em veículos com falhas mecânicas no sistema de direção/suspensão/ freios;

e) Uso do pneu em veículos com desalinhamento de chassi/carroceria;

f) Aplicação incorreta do pneu, tanto de tipo, medida e posição de montagem como de utilização, baseadas na seguinte informação do fabricante do veículo/implemento:

g) Uso de rochas e aros enferrujados, trancados, amassados e ondulados, tanto do aço como da liga leve;

h) Aplicação indevida quanto ao índice de carga e de velocidade exigidos;

i) Não de série de fabricação (DOT) raspado, adulterado ou ilegível;

j) Índice de sobrecarga ou má distribuição de carga;

k) Avarias acidentais como furto, perfurações, rasgos, cortes, quebra da tampa por impacto, rachaduras e bolhas ou afundamento da lateral;

l) Sinais de envelhecimento por armazenagem e utilização em condições inadequadas;

m) Contaminação por produtos químicos como óleo, graxas, solventes ou qualquer outro derivado de petróleo;

n) Uso de material químico não recomendado, tais como pó para balanceamento e vedantes de perfuração e cortes;

o) Presença de água no interior do pneu, bem como montagem e desmontagem inadequadas;

p) Marcas de frenagem bruscas, patinagem, arrastadas e qualquer outra de uso abusivo;

q) Uso em condições de qualquer competição, "rally's";

r) Danos por aquecimento por fogo ou qualquer fonte de combustão;

s) Furto, roubo e danos causados por atos de vandalismo;

t) Uso da câmara de ar em pneus sem câmara (tubeless);

u) Montagem de câmara de ar protetorizada em pneu com câmara (tube type) novo;

v) Pneus sem câmara com mais de dois reparos na banda de rodagem original, e/ou realizados de forma não recomendada;

w) Pneus que sofreram processo de recapagem/recapataje/m;

x) Reutilização de válvula de ar, quando da substituição dos pneus;

y) Condições de uso que cancelam a cobertura da garantia;

z) Pneus com reparo próprio - perfurações devem ser reparadas sempre com a vedação interna e externa, ou seja, com o uso de manta adesivada interna e preenchimento do dano externo com plug ou borracha pré-voilcanizada.

São exemplos de reparos impróprios (que invalidam a garantia):

1 - Reparos temporários realizados sem a desmontagem do pneu, com o uso de "macarrão";

2 - Qualquer reparo realizado fora da região da banda de rodagem do pneu;

3 - Reparos que vendem a parte interna do pneu, sem o preenchimento da perfuração;

4 - Reparos realizados sem o atendimento da Norma ABNT NBR NM-725;

h) Desgaste irregular da banda de rodagem original - causado por desalinhamento, desbalanceamento, rodagem de pneus lute de maneira não recomendada por este termo, uso de pressão de inflação inadequada e ainda irregularidades em componentes do sistema de suspensão, freios, direção e carroceria/chassis;

e) Distúrbios de dirigibilidade tais como tendência direcional, sonorização, oscilação, em pneus reclamados com desgaste da banda de rodagem original superior a 10%;

d) Pneus para veículos de passeio, camionetes, ônibus, condições e características que não possuem a marca do INMETRO estampada no lateral;

e) Utilização dos pneus para fins e em condições de uso diversas daquelas para as quais são apropriados, de acordo com indicações e orientações apresentadas no momento da aquisição do produto junto aos distribuidores/revendedores autorizados e que constarão do manual de instruções, caso os produtos sejam revendidos pelo primeiro comprador a outro usuário, separadamente ou acompanhando o veículo em que foram instalados, os próximos proprietários deverão observar as mesmas indicações de uso, sob pena de perda de garantia;





www.zc-rubber.com



中策橡胶

zc rubber

 Hangzhou Zhongce Rubber Co., Ltd.



DADOS DE REGISTRO DA GARANTIA

Nome do Cliente:

Endereço Completo:

Nº da Nota Fiscal / Data de Compra / Data de Instalação:

Marca/Modelo/Medida do Pneu:

Marca/Modelo do Veículo:

Marca:

Km.:

DOT Pneu Dianteiro Esquerdo

DOT Pneu Dianteiro Direito

DOT Pneu Traseiro Esquerdo

DOT Pneu Traseiro Direito

Assinatura do Cliente:

Assinatura e Carimbo da Revenda:



REPÚBLICA FEDERATIVA DO BRASIL
ESTADO DA PARAÍBA
CARTÓRIO AZEVEDO BASTOS
FUNDADO EM 1888
PRIMEIRO REGISTRO CIVIL DE NASCIMENTO E ÓBITOS E PRIVATIVO DE CASAMENTOS, INTERDIÇÕES E TUTELAS DA COMARCA DE
JOÃO PESSOA

Av. Epitácio Pessoa, 1145 Bairro dos Estados 58030-00, João Pessoa PB
Tel.: (83) 3244-5404 / Fax: (83) 3244-5484
<http://www.azevedobastos.not.br>
E-mail: cartorio@azevedobastos.not.br



DECLARAÇÃO DE SERVIÇO DE AUTENTICAÇÃO DIGITAL

O Bel. Válber Azevêdo de Miranda Cavalcanti, Oficial do Primeiro Registro Civil de Nascimentos e Óbitos e Privativo de Casamentos, Interdições e Tutelas com atribuição de autenticar e reconhecer firmas da Comarca de João Pessoa Capital do Estado da Paraíba, em virtude de Lei, etc...

DECLARA para os devidos fins de direito que, o documento em anexo identificado individualmente em cada Código de Autenticação Digital¹ ou na referida sequência, foi autenticado de acordo com as Legislações e normas vigentes².

DECLARO ainda que, para garantir transparência e segurança jurídica de todos os atos oriundos dos respectivos serviços de Notas e Registros do Estado da Paraíba, a Corregedoria Geral de Justiça editou o Provimento CGJPB Nº 003/2014, determinando a inserção de um código em todos os atos notoriais e registrais, assim, cada Selo Digital de Fiscalização Extrajudicial contém um código único (por exemplo: **Selo Digital: ABC12345-X1X2**) e dessa forma, cada autenticação processada pela nossa Serventia pode ser confirmada e verificada tantas vezes quanto for necessário através do site do Tribunal de Justiça do Estado da Paraíba, endereço <http://corregedoria.tjpb.jus.br/selo-digital/>

A autenticação digital do documento faz prova de que, na data e hora em que ela foi realizada, a empresa PREMIUM PNEUS EIRELI - FILIAL tinha posse de um documento com as mesmas características que foram reproduzidas na cópia autenticada, sendo da empresa PREMIUM PNEUS EIRELI - FILIAL a responsabilidade, única e exclusiva, pela idoneidade do documento apresentado a este Cartório.

Esta DECLARAÇÃO foi emitida em 02/01/2020 17:11:45 (hora local) através do sistema de autenticação digital do Cartório Azevêdo Bastos, de acordo com o Art. 1º, 10º e seus §§ 1º e 2º da MP 2200/2001, como também, o documento eletrônico autenticado contendo o Certificado Digital do titular do Cartório Azevêdo Bastos, poderá ser solicitado diretamente a empresa PREMIUM PNEUS EIRELI - FILIAL ou ao Cartório pelo endereço de e-mail autentica@azevedobastos.not.br

Para informações mais detalhadas deste ato, acesse o site <https://autdigital.azevedobastos.not.br> e informe o Código de Consulta desta Declaração.

Código de Consulta desta Declaração: 1424171

A consulta desta Declaração estará disponível em nosso site até 02/01/2021 16:37:07 (hora local).

¹Código de Autenticação Digital: 116780201201629420356-1 a 116780201201629420356-4
²Legislações Vigentes: Lei Federal nº 8.935/94, Lei Federal nº 10.406/2002, Medida Provisória nº 2200/2001, Lei Federal nº 13.105/2015, Lei Estadual nº 8.721/2008, Lei Estadual nº 10.132/2013 e Provimento CGJ N° 003/2014.

O referido é verdade, dou fé.

CHAVE DIGITAL

00005b1d734fd94f057f2d69fe6bc05b1931f080be9dcde1e9bb54186108c160416a548f99ba248f77a84e5128d12279c453c6f194406f48a40272eecd8de2a8faaf7a32f5a44fb885f6f0a20e8a12da



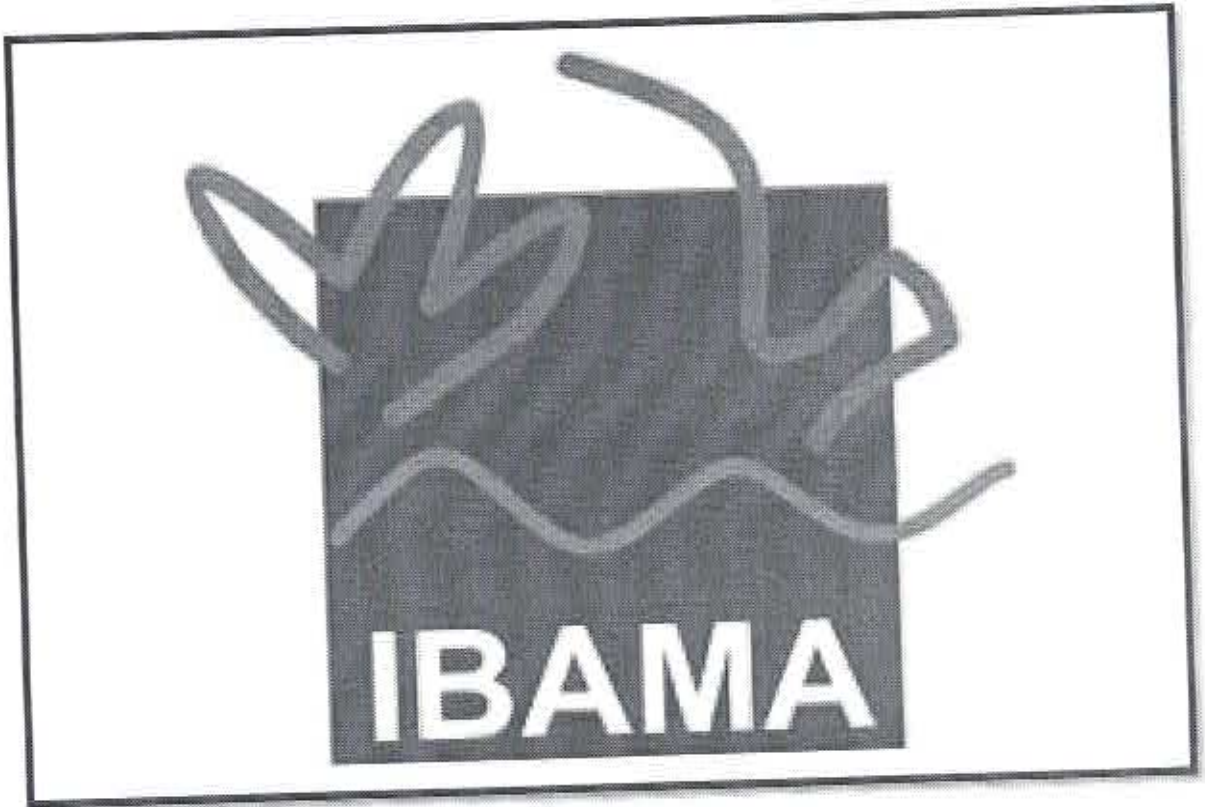

✓

R



Ministério do Meio Ambiente
Instituto Brasileiro do Meio Ambiente e dos Recursos Naturais Renováveis
CADASTRO TÉCNICO FEDERAL
CERTIFICADO DE REGULARIDADE - CR



Registro n.º	Data da consulta:	CR emitido em:	CR válido até:
2688	29/05/2020	29/05/2020	29/08/2020

Dados básicos:

CNPJ : 57.497.539/0001-15
Razão Social : BRIDGESTONE DO BRASIL IND E COM LTDA
Nome fantasia : BRIDGESTONE
Data de abertura : 30/01/1939

Endereço:

Logradouro: AV QUEIRÓS DOS SANTOS
N.º: 1717
Complemento: MEIO AMBIENTE
Bairro: CASA BRANCA
Município: SANTO ANDRE
CEP: 09015-901
UF: SP

Cadastro Técnico Federal de Atividades Potencialmente Poluidoras
e Utilizadoras de Recursos Ambientais - CTF/APP

Código	Descrição
21-45	Importação de pneus e similares - Resolução CONAMA nº 416/2009
9-2	Fabricação de câmara de ar, fabricação e condicionamento de pneumáticos
9-6	Fabricação de pneumáticos

Conforme dados disponíveis na presente data, CERTIFICA-SE que a pessoa jurídica está em conformidade com as obrigações cadastrais e de prestação de informações ambientais sobre as atividades desenvolvidas sob controle e fiscalização do Ibama, por meio do CTF/APP.

O Certificado de Regularidade emitido pelo CTF/APP não desobriga a pessoa inscrita de obter licenças, autorizações, permissões, concessões, alvarás e demais documentos exigíveis por instituições federais, estaduais, distritais ou municipais para o exercício de suas atividades

O Certificado de Regularidade emitido pelo CTF/APP não habilita o transporte e produtos e subprodutos florestais e faunísticos.

Chave de autenticação	G6JY28NTB9X9J9FR
-----------------------	------------------



Ministério do Meio Ambiente
Instituto Brasileiro do Meio Ambiente e dos Recursos Naturais Renováveis



CADASTRO TÉCNICO FEDERAL
CERTIFICADO DE REGULARIDADE - CR

Registro n.º	Data da consulta:	CR emitido em:	CR válido até:
216410	20/05/2020	20/05/2020	20/08/2020

Dados básicos:

CNPJ : 61.077.079/0001-43
Razão Social : MAGGION INDUSTRIAS DE PNEUS E MAQUINAS LTDA
Nome fantasia : MAGGION
Data de abertura : 26/10/1957

Endereço:

Logradouro: RUA JOSÉ CAMPANELLA
N.º: 501
Bairro: MACEDO
CEP: 07112-100
Complemento: ATUAL 467
Município: GUARULHOS
UF: SP

Cadastro Técnico Federal de Atividades Potencialmente Poluidoras
e Utilizadoras de Recursos Ambientais - CTF/APP

Código	Descrição
9-6	Fabricação de pneumáticos

Conforme dados disponíveis na presente data, CERTIFICA-SE que a pessoa jurídica está em conformidade com as obrigações cadastrais e de prestação de informações ambientais sobre as atividades desenvolvidas sob controle e fiscalização do Ibama, por meio do CTF/APP.

O Certificado de Regularidade emitido pelo CTF/APP não desobriga a pessoa inscrita de obter licenças, autorizações, permissões, concessões, alvarás e demais documentos exigíveis por instituições federais, estaduais, distritais ou municipais para o exercício de suas atividades.

O Certificado de Regularidade emitido pelo CTF/APP não habilita o transporte e produtos e subprodutos florestais e faunísticos.

Chave de autenticação

1K151SER31NLT6ZG



Ministério do Meio Ambiente
Instituto Brasileiro do Meio Ambiente e dos Recursos Naturais Renováveis
CADASTRO TÉCNICO FEDERAL
CERTIFICADO DE REGULARIDADE - CR



Registro n.º	Data da consulta:	CR emitido em:	CR válido até:
19884	22/06/2020	22/06/2020	22/09/2020

Dados básicos:

CNPJ : 60.500.246/0016-30
Razão Social : GOODYEAR DO BRASIL PRODUTOS DE BORRACHA LTDA
Nome fantasia : GOODYEAR
Data de abertura : 08/02/1973

Endereço:

logradouro: AV AFFONSO PANSAN
N.º: 3415
Bairro: ANHANQUERA KM 128
CEP: 13473-620
Complemento: KM 128
Município: AMERICANA
UF: SP

**Cadastro Técnico Federal de Atividades Potencialmente Poluidoras
e Utilizadoras de Recursos Ambientais - CTF/APP**

Código	Descrição
21-45	Importação de pneus e similares - Resolução CONAMA nº 416/2009
21-43	Importação de veículos automotores para uso próprio - Lei nº 8.723/1993
21-3	Utilização de substâncias controladas - Protocolo de Montreal
9-2	Fabricação de câmara de ar, fabricação e recondição de pneumáticos
9-6	Fabricação de pneumáticos

Conforme dados disponíveis na presente data, CERTIFICA-SE que a pessoa jurídica está em conformidade com as obrigações cadastrais e de prestação de informações ambientais sobre as atividades desenvolvidas sob controle e fiscalização do Ibama, por meio do CTF/APP.

O Certificado de Regularidade emitido pelo CTF/APP não desobriga a pessoa inscrita de obter licenças, autorizações, permissões, concessões, alvarás e demais documentos exigíveis por instituições federais, estaduais, distritais ou municipais para o exercício de suas atividades.

O Certificado de Regularidade emitido pelo CTF/APP não habilita o transporte e produtos e subprodutos florestais e faunísticos.

Chave de autenticação

6L7R6L1LSRZMBUPG



Ministério do Meio Ambiente
Instituto Brasileiro do Meio Ambiente e dos Recursos Naturais Renováveis
CADASTRO TÉCNICO FEDERAL
CERTIFICADO DE REGULARIDADE - CR



Registro n.º	Data da consulta:	CR emitido em:	CR válido até:
7529181	29/05/2020	29/05/2020	29/08/2020

Dados básicos:

CNPJ: 33.054.804/0002-03
Razão Social: PREMIUM PNEUS EIRELI
Nome fantasia: PREMIUM PNEUS EIRELI
Data de abertura: 07/08/2019

Endereço:

Logradouro: RUA PARA
N.º: 34
Complemento: SALA
Bairro: JARDIM APUCARANA
Município: APUCARANA
CEP: 86804-250
UF: PR

**Cadastro Técnico Federal de Atividades Potencialmente Poluidoras
e Utilizadoras de Recursos Ambientais - CTF/APP**

Código	Descrição
21-45	Importação de pneus e similares - Resolução CONAMA nº 416/2009
18-80	Depósito de produtos químicos e produtos perigosos - Lei nº 12.305/2010 (resíduos perigosos)

Conforme dados disponíveis na presente data, CERTIFICA-SE que a pessoa jurídica está em conformidade com as obrigações cadastrais e de prestação de informações ambientais sobre as atividades desenvolvidas sob controle e fiscalização do Ibama, por meio do CTF/APP.

O Certificado de Regularidade emitido pelo CTF/APP não desobriga a pessoa inscrita de obter licenças, autorizações, permissões, concessões, alvarás e demais documentos exigíveis por instituições federais, estaduais, distritais ou municipais para o exercício de suas atividades.

O Certificado de Regularidade emitido pelo CTF/APP não habilita o transporte e produtos e subprodutos florestais e faunísticos.

Chave de autenticação

5RYSZU134M4BPIDC



Ministério do Meio Ambiente
Instituto Brasileiro do Meio Ambiente e dos Recursos Naturais Renováveis
CADASTRO TÉCNICO FEDERAL
CERTIFICADO DE REGULARIDADE - CR



Registro n.º	Data da consulta:	CR emitido em:	CR válido até:
5459597	23/06/2020	04/05/2020	04/08/2020

Dados básicos:

CNPJ : 11.372.783/0001-50
Razão Social : GONÇALES PNEUS LTDA
Nome fantasia : GONÇALES PNEUS LTDA
Data de abertura : 01/12/2009

Endereço:

logradouro: AVENIDA MINAS GERAIS
N.º: 662
Bairro: JARDIM APUCARANA
CEP: 86804-000
Complemento:
Município: APUCARANA
UF: PR

**Cadastro Técnico Federal de Atividades Potencialmente Poluidoras
e Utilizadoras de Recursos Ambientais – CTF/APP**

Código	Descrição
21-45	Importação de pneus e similares - Resolução CONAMA nº 416/2009
17-63	Disposição de resíduos especiais - Lei nº 12.305/2010: art. 33, III (pneus)

Conforme dados disponíveis na presente data, CERTIFICA-SE que a pessoa jurídica está em conformidade com as obrigações cadastrais e de prestação de informações ambientais sobre as atividades desenvolvidas sob controle e fiscalização do Ibama, por meio do CTF/APP.

O Certificado de Regularidade emitido pelo CTF/APP não desobriga a pessoa inscrita de obter licenças, autorizações, permissões, concessões, alvarás e demais documentos exigíveis por instituições federais, estaduais, distritais ou municipais para o exercício de suas atividades.

O Certificado de Regularidade emitido pelo CTF/APP não habilita o transporte e produtos e subprodutos florestais e faunísticos.

Chave de autenticação

JXRCVP41VH6NJ78M

GONÇALES PNEUS LTDA

Av: Minas Gerais, 662
Apucarana - Pr
Fone: 43-3422-9311

Jd. Apucarana Cep: 86804-000
CNPJ: 11.372.783/0001-50 I.E: 90508980-30
e-mail: licita@goncalespneus.com

DECLARAÇÃO DE FORNECIMENTO E USO DE CERTIFICADO DO IBAMA

A empresa GONÇALES PNEUS LTDA, inscrita no CNPJ 11.372.873/0001-50, situada à Avenida Minas Gerais N° 662, JD. Apucarana, Apucarana PR, e sua filial GONÇALES PNEUS LTDA, inscrita no CNPJ 11.372.783/0002-31, Rua Uirapuru-Vermelho, N° 705 - Aricanduva - CEP 86719-000 Arapongas - PR, na qualidade de IMPORTADORA E DISTRIBUIDORA DE PNEUS DA MARCA WESTLAKE, declara para os devidos fins, que as empresas PREMIUM PNEUS EIRELI, inscrita no CNPJ 33.054.804/0001-22 com sede na Rua Santa Joaquina De Vedruna, N° 517 Sala 02, bairro Zona 05, cidade de Maringá PR, e sua filial, PREMIUM PNEUS EIRELI, inscrita no CNPJ 33.054.804/0002-03 com sede na Rua Pará, N° 34, bairro Jardim Apucarana, cidade de Apucarana PR, é revendedora de nossos produtos WESTLAKE, e apresenta todas as condições técnicas e comerciais, tendo agido sempre com ótimo desempenho

Desta forma, as empresas PREMIUM PNEUS EIRELI, na qualidade de revendedora, utiliza-se de nossa Certificação do Instituto Brasileiro de Meio Ambiente e dos Recursos Renováveis (IBAMA) para licitações e demais fins administrativos. (Validade da declaração 1 ano.)

Apucarana, 03 de Janeiro de 2020

11 372 783/0001-5
GONÇALES PNEUS LTD
Av Minas Gerais, 662
Apucarana - PR
APUCARANA - PR

Rogério Gonçalves
GONÇALES PNEUS LTDA
CNPJ Nº 11.372.783/0001-50
Rogério Gonçalves
CPF/MF Nº 521.520.909-00
RG Nº 3.391.364-2
PROPRIETÁRIO

CARTÓRIO AZEVEDO BASTOS 1º OFFÍCIO DE REGISTRO CIVIL DAS PESSOAS NATURAIS E TABELIONATO DE NOTAS - Código CEE/IB 8704
Rua São João, 100 - Centro - Apucarana/PR - Fone: (43) 3422-1004

Autenticação Digital
Em acordo com a Resolução nº 172/2015 do Conselho Nacional de Justiça e Resolução nº 172/2015 do Conselho Nacional de Justiça, o presente documento eletrônico, assinado por **Rogério Gonçalves**, em 03/01/2020 às 10:51:17.

Cód. Autenticação: 116780301201043520483-1; Data: 03/01/2020 10:51:17

Belo Digital de Fiscalização Tipo Normal D - AJP09701-6XCF
Valor Total (R\$) Ator: R\$ 4,42

Confira os dados do ato em: <https://scedigital.tpb.jus.br>

2º TABELIONATO DE NOTAS DE APUCARANA
Rua Paraná, 34 - Centro - Apucarana/PR - Fone: (43) 3422-1004

Recebeu em forma de Nota Pública de **Rogério Gonçalves**, em 03/01/2020 às 10:51:17.

Em nome de **Rogério Gonçalves**, proprietário de **GONÇALES PNEUS LTDA**, inscrita no CNPJ nº 11.372.783/0001-50, com sede em Apucarana, PR, que declara para os devidos fins, que as empresas PREMIUM PNEUS EIRELI, inscrita no CNPJ 33.054.804/0001-22 com sede na Rua Santa Joaquina De Vedruna, N° 517 Sala 02, bairro Zona 05, cidade de Maringá PR, e sua filial, PREMIUM PNEUS EIRELI, inscrita no CNPJ 33.054.804/0002-03 com sede na Rua Pará, N° 34, bairro Jardim Apucarana, cidade de Apucarana PR, é revendedora de nossos produtos WESTLAKE, e apresenta todas as condições técnicas e comerciais, tendo agido sempre com ótimo desempenho.

Consulte este ato em: <https://scedigital.tpb.jus.br>



REPÚBLICA FEDERATIVA DO BRASIL
ESTADO DA PARAÍBA
CARTÓRIO AZEVEDO BASTOS
FUNDADO EM 1888
PRIMEIRO REGISTRO CIVIL DE NASCIMENTO E ÓBITOS E PRIVATIVO DE CASAMENTOS, INTERDIÇÕES E TUTELAS DA COMARCA DE
JOÃO PESSOA

Av. Epitácio Pessoa, 1145 Bairro dos Estados 58030-00, João Pessoa PB
Tel.: (83) 3244-5404 / Fax: (83) 3244-5484
<http://www.azevedobastos.not.br>
E-mail: cartorio@azevedobastos.not.br



DECLARAÇÃO DE SERVIÇO DE AUTENTICAÇÃO DIGITAL

O Bel. Valber Azevedo de Miranda Cavalcanti, Oficial do Primeiro Registro Civil de Nascimentos e Óbitos e Privativo de Casamentos, Interdições e Tutelas com atribuição de autenticar e reconhecer firmas da Comarca de João Pessoa Capital do Estado da Paraíba, em virtude de Lei, etc...

DECLARA para os devidos fins de direito que, o documento em anexo identificado individualmente em cada Código de Autenticação Digital¹ ou na referida sequência, foi autenticados de acordo com as Legislações e normas vigentes².

DECLARO ainda que, para garantir transparência e segurança jurídica de todos os atos oriundos dos respectivos serviços de Notas e Registros do Estado da Paraíba, a Corregedoria Geral de Justiça editou o Provimento CGJPB Nº 003/2014, determinando a inserção de um código em todos os atos notoriais e registrais, assim, cada Selo Digital de Fiscalização Extrajudicial contém um código único (por exemplo: Selo Digital: ABC12345-X1X2) e dessa forma, cada autenticação processada pela nossa Serventia pode ser confirmada e verificada tantas vezes quanto for necessário através do site do Tribunal de Justiça do Estado da Paraíba, endereço <http://corregedoria.tjpb.jus.br/selo-digital/>

A autenticação digital do documento faz prova de que, na data e hora em que ela foi realizada, a empresa PREMIUM PNEUS EIRELI - FILIAL tinha posse de um documento com as mesmas características que foram reproduzidas na cópia autenticada, sendo da empresa PREMIUM PNEUS EIRELI - FILIAL a responsabilidade, única e exclusiva, pela idoneidade do documento apresentado a este Cartório.

Esta DECLARAÇÃO foi emitida em 03/01/2020 11:19:20 (hora local) através do sistema de autenticação digital do Cartório Azevedo Bastos, de acordo com o Art. 1º, 10º e seus §§ 1º e 2º da MP 2200/2001, como também, o documento eletrônico autenticado contendo o Certificado Digital do titular do Cartório Azevedo Bastos, poderá ser solicitado diretamente a empresa PREMIUM PNEUS EIRELI - FILIAL ou ao Cartório pelo endereço de e-mail autentica@azevedobastos.not.br

Para informações mais detalhadas deste ato, acesse o site <https://autodigital.azevedobastos.not.br> e informe o Código de Consulta desta Declaração.

Código de Consulta desta Declaração: 1424710

A consulta desta Declaração estará disponível em nosso site até 03/01/2021 10:51:08 (hora local).

¹Código de Autenticação Digital: 116780301201043520463-1

²Legislações Vigentes: Lei Federal nº 8.935/94, Lei Federal nº 10.406/2002, Medida Provisória nº 2200/2001, Lei Federal nº 13.105/2015, Lei Estadual nº 8.721/2008, Lei Estadual nº 10.132/2013 e Provimento CGJ N° 003/2014.

O referido é verdade, dou fé.

CHAVE DIGITAL

00005b1d734fd94f057f2d69fe6bc05b4ca611e40d49d9cc9a668e5a0b96d142670a4ab494d19fa27940993b5f29ff419c453cf6194406f48a40272e6c8de2a8383bfc98ce19194c6f45324fcec17a5

Autenticado em 03/01/2020 11:19:20 (hora local)



Presidência da República
Casa Civil
Medida Provisória nº 2.200-2,
de 24 de agosto de 2001.





SECRETARIA DA RECEITA FEDERAL DO BRASIL - RFB
 PORTO DE PARANAGUA
 EXTRATO DA DECLARAÇÃO DE IMPORTAÇÃO
 CONSUMO

Modalidade do Despacho: NORMAL

Quantidade de Adições: 4

Importador

CNPJ: 11.372.783/0002-31 GONCALES PNEUS LTDA

Adquirente da Mercadoria

CNPJ: 11.372.783/0002-31 GONCALES PNEUS LTDA

Representante Legal

CPF: 053.205.307-90 LEONARDO RODRIGUES DINIZ

Carga

Tipo do Manifesto: MANIFESTO DE CARGA

Número do Manifesto: 1620501278867

Recinto Aduaneiro: TCP - TERMINAL DE CONTEINERES DE PARANAGUA S/A

Armazém: TCP

Armazém: PARANAGUA

Embalagem: PECA

Quantidade: 1166

Peso Bruto: 22.777,80000 Kg

Peso Líquido: 22.777,80000 Kg

Valores

	Moeda	Valor
Frete:	DOLAR DOS EUA	1.800,00
Seguro:		0,00
VMLE:	DOLAR DOS ESTADOS UNIDOS	47.385,16
VMLD:	DOLAR DOS ESTADOS UNIDOS	49.185,14

Tributos

	Suspense	Recolhido
I.I.:	0,00	40.222,44
I.P.I.:	0,00	28.387,68
Pis/Pasep:	0,00	6.737,26
Cofins:	0,00	31.046,70
Direitos Antidumping:	0,00	0,00

Data da Emissão: / /

Assinatura do Representante

Dados Complementares

QUALITY LOGISTICA MULTIMODAL E COMERCIO EXTERIOR LTDA
 AV MINISTRO VICTOR KONDER, NR 510-SALA 01-BAIRRO FAZENDA
 ITAJAI - SANTA CATARINA - CEP 88301-701.
 FONE// FAX - 047-3405-8900
 FONE// FAX - 047-3405-8901
 E-MAIL- ANDRE@QUALITYLOG.COM.BR

PARA O CUMPRIMENTO DO DISPOSTO NA IN-SRF 455/04, ARTIGO 28,
 INCISO I, PARAGRAFO 9, COMBINADO COM A NOTICIA SISCOMEX 0009,
 DE 26/02/2012, RELACIONAMOS ABAIXO OS DESPACHANTES E AJUDANTES
 QUE PODERÃO INTERFERIR NO PRESENTE DESPACHO:

NOME REGISTRO CP
 ANDRE DINIZ PEREIRA 9D.01.007 - 012.543.177-59
 LEONARDO RODRIGUES DINIZ 9D.02.185 - 053.205.307-90
 CLAUDINEI DE OLIVEIRA GONCALVES 9D.01.352 - 694.334.989-49
 PAULO ALBERTO HIPOLITO 9D.02.913 - 044.845.819-57
 GUSTAVO BIANCO DE OLIVEIRA 1D.00.179 - 047.268.839-17
 TELMA SIMONE NUNES 9D.03.000 - 559.351.339-20
 ARINALDO ALVES NASCIMENTO 9D.01.876 - 784.146.959-49
 PAULO GABRIEL MARTINS PASSOS 9D.02.471 - 054.601.869-60
 ELIAS PEREIRA BARBOSA 9D.01.003 - 016.593.119-18
 ACIL DE OLIVEIRA FILHO 9D.00.427 - 201.641.499-53
 DOUGLAS CANDIDO 9D.03.593 - 064.654.749-64
 CLAYTON DEJAIR DA CUNHA 9D.03.242 - 034.672.669-75
 KARINE SOUZA DA ROSA 9D.02.189 - 032.767.079-77
 JUCIMAR DE OLIVEIRA 9A.02.142 - 941.496.409-63
 ERCULES CZERVINSKI 9A.07.685 - 044.620.789-69
 EDJARME GRABOWSKI XAVIER 9A.08.812 - 087.457.059-09

IMPORTAÇÃO PRÓPRIA

GONÇALES PNEUS LTDA

CNPJ 11.372.783/0002-31

ICMS SUSPENSO DE ACORDO COM O ART. 460 DO RICMS/PR.

Art. 460. Fica concedida a suspensão do pagamento do imposto

ao estabelecimento comercial que realizar a importação de pneus por meio dos portos de Paranaguá e de Antonina, e de aeroportos paranaenses, devendo o imposto suspenso ser pago incorporado ao débito da saída subsequente.

§ 1º Deverá ser anotado no campo Informações Complementares da nota fiscal emitida para documentar a operação de importação: ICMS SUSPENSO DE ACORDO COM O ART. 460 DO RICMS/PR

MOEDAS E TAXAS

220 | DOLAR DOS ESTADOS UNIDOS | 5,1110

DOCUMENTOS DE INSTRUÇÃO DO DESPACHO

CONHECIMENTO DE CARGA | NGBPNG20060029
 FATURA COMERCIAL | ZHX2058094BM
 ROMANEIO DE CARGA | GO200527-02

FOI DECLARADO NESTA DI FRETE MARITIMO E THC COMO SEGUE:
 THC NO VALOR DE R\$ 1.860,00 = 220 DOLAR DOS ESTADOS UNIDOS 363,91 - TAXA DE CONVERSAO 5,1110
 DE 23/07/2020.

NAVIO KOTA LEGIT
 ARMADOR COSCO-CHINA OCEAN SHIPPING CO
 DATA OPERAÇÃO 22/07/2020
 LOCAL DE EMBARQUE NINGBO (NINGPO) - CHINA
 DATA DE EMBARQUE 16/06/2020
 PESO BRUTO 22.777,80000
 PESO LIQUIDO 22.777,80000

VOLUMES

PECA | 1166

MERCADORIA ENCONTRA-SE ARMAZENADA NO(A) TCP.
 RECINTO 9801303 - TCP - TERMINAL DE CONTEINERES DE PARANAGUA S/A
 IDENTIFICAÇÃO DI 109220
 REF CLIENTE GO200527-02
 NOSSA REF 1092/20 MOV. 1
 BL HOUSE NGBPNG20060029
 CE MERCANTE 162005138316946
 MANIFESTO DE CARGA 1620501278867

=====

DEMONSTRATIVO DE VALOR ADUANEIRO SIMPLIFICADO
=====ITEM | MOEDA | VALOR NA MOEDA | VALOR EM REAL
VALOR FOB: | 220 | 46.991,25 | 240.176,98
FRETE: | 220 | 1.800,00 | 9.199,98

=====

ACRÉSCIMOS MERCADORIA:
THC: | 220 | 363,91 | 1.860,00
OUTROS: | 220 | 30,00 | 153,33

=====

TOTAL: | 220 | 49.185,16 | 251.390,29
=====

=====

CONTAINERES
=====CONTAINER | TIPO |
CCLU-770.807-7 | 40'
UETU-536.614-4 | 40'

=====

DEMONSTRATIVO
DE CALCULOS
VALOR ADUANEIRO..... R\$ 251.390,28
IMPOSTO DE IMPORTAÇÃO RECOLHIDO..... R\$ 40.222,44
I.P.I RECOLHIDO..... R\$ 28.387,67
VALOR BASE PIS/COFINS..... R\$ 251.390,28
TAXA PIS RECOLHIDO..... R\$ 6.737,26
TAXA COFINS RECOLHIDO..... R\$ 31.046,70
TAXA UTILIZAÇÃO SISCOMEX..... R\$ 291,20
VALOR BASE ICMS..... R\$ 358.075,55
=====

Alertas e Erros

I - Erros Impeditivos

NI - Erros Não Impeditivos

A - Alertas

Adição	Tipo	Mensagem	Linha
001	A	MERCADORIA ORIGINÁRIA DO PAÍS DE ORIGEM INFORMADO PODE ESTAR SUJEITA A DIREITO ANTI DUMPING NÃO DECLARADO	
002	A	MERCADORIA ORIGINÁRIA DO PAÍS DE ORIGEM INFORMADO PODE ESTAR SUJEITA A DIREITO ANTI DUMPING NÃO DECLARADO	
003	A	MERCADORIA ORIGINÁRIA DO PAÍS DE ORIGEM INFORMADO PODE ESTAR SUJEITA A DIREITO ANTI DUMPING NÃO DECLARADO	
004	A	MERCADORIA ORIGINÁRIA DO PAÍS DE ORIGEM INFORMADO PODE ESTAR SUJEITA A DIREITO ANTI DUMPING NÃO DECLARADO	



Adição: 20/1121681-7 / 001

Nº do LI : 20/1599100-1

Exportador/Fabricante/Produtor

Nome: ZHONGCE RUBBER GROUP CO., LTD.

País de Origem: CHINA, REPUBLICA POPULAR

Classificação Tarifária

NCM 4011.20.90 - Outros.

NBM 4011.20.90

Condição de Venda

INCOTERM: FOB - FREE ON BOARD

VCMV: 19.155,00

DOLAR DOS EUA

Peso Líquido da Adição: 7.662,00000 Kg**Descrição Detalhada da Mercadoria**

Qtde: 200,00000 PECA

VUCV: 95,7750000 DOLAR DOS EUA

PNEUMÁTICOS NOVOS DE BORRACHA, DE CONSTRUÇÃO DIAGONAL, SEM CAMARA DE AR, PARA USO EM VEÍCULOS DE CARGA (CAMINHÃO / ÔNIBUS), MARCA WESTLAKE, FAMÍLIA 4A1B5C1 COM BANDA/SÉRIE/ARO 10.00-20 H/16 146/142G CL946 Tire only CONVERTIDO EM 254/100/20 - CN-PNEU-0087-2016-CI REGISTRO DO CERTIFICADO: 001783/2015

Imposto de Importação

Regime de Tributação:

RECOLHIMENTO INTEGRAL

Alíquota AdValorem (TEC):

16,00%

Valor a Recolher:

R\$ 16.290,95

Imposto sobre Produtos Industrializados

Regime de Tributação:

RECOLHIMENTO INTEGRAL

Alíquota Advalorem (TIPI)

2,00%

Valor a Recolher:

R\$ 2.362,18

Dados Gerais Pis e Cofins

Base de Cálculo:

R\$ 101.818,50

Percentual de Redução da base de Cálculo:

0,00%

Regime de Tributação:

RECOLHIMENTO INTEGRAL

Pis/Pasep

Alíquota AdValorem:

2,68%

Valor Devido:

R\$ 2.728,73

Valor a Recolher:

R\$ 2.728,73

Cofins

Alíquota AdValorem:

12,35%

Valor Devido:

R\$ 12.574,58

Valor a Recolher:

R\$ 12.574,58

Adição: 20/1121681-7 / 002

Nº do LI : 20/1615458-8

Exportador/Fabricante/Produtor

Nome: ZHONGCE RUBBER GROUP CO., LTD.

País de Origem: CHINA, REPUBLICA POPULAR

Classificação Tarifária

NCM 4011.10.00 -- Do tipo utilizado em automóveis de passageiros (inclu

NBM 4011.10.00

Condição de Venda

INCOTERM: FOB - FREE ON BOARD

VCMV: 10.802,85

DOLAR DOS EUA

Peso Líquido da Adição: 3.993,00000 Kg**Descrição Detalhada da Mercadoria**

Qtde: 600,00000 PECA

VUCV: 14,2044000 DOLAR DOS EUA

PNEUMÁTICOS NOVOS DE BORRACHA, DE CONSTRUÇÃO RADIAL, SEM CAMARA DE AR, PARA USO EM AUTOMÓVEIS DE PASSEIO, MARCA WESTLAKE, FAMÍLIA 2A2B1C3D3 COM BANDA/SÉRIE/ARO 175/75R14 87T RP18 NEW CN-PNEU-0064-2016-CI REGISTRO DO CERTIFICADO: 001799/2015

Qtde: 100,00000 PECA

VUCV: 22,8021000 DOLAR DOS EUA

PNEUMÁTICOS NOVOS DE BORRACHA, DE CONSTRUÇÃO RADIAL, SEM CAMARA DE AR, PARA USO EM CAMIONETA SUV, MARCA WESTLAKE, FAMÍLIA 2A2B1C6D4 COM BANDA/SÉRIE/ARO 205/60R16 92H SL369 CN-PNEU-0073-2016-CI REGISTRO DO CERTIFICADO: 001767/2015

Imposto de Importação

Regime de Tributação:

RECOLHIMENTO INTEGRAL

Alíquota AdValorem (TEC):

16,00%

Valor a Recolher:

R\$ 9.166,41

Imposto sobre Produtos Industrializados

Regime de Tributação:

RECOLHIMENTO INTEGRAL

Alíquota AdValorem (TIPI)

15,00%

Valor a Recolher:

R\$ 9.968,47

Dados Gerais Pis e Cofins

Base de Cálculo:

R\$ 57.290,09

Percentual de Redução da base de Cálculo:

0,00%

Regime de Tributação:

RECOLHIMENTO INTEGRAL

Pis/Pasep

Alíquota AdValorem:

2,68%

Valor Devido:

R\$ 1.535,37

Valor a Recolher:

R\$ 1.535,37

Cofins

Alíquota AdValorem:

12,35%

Valor Devido:

R\$ 7.075,32

Valor a Recolher:

R\$ 7.075,32

Adição: 20/1121681-7 / 003

Nº do LI : 20/1615462-6

Exportador/Fabricante/Produtor

Nome: ZHONGCE RUBBER GROUP CO., LTD.

País de Origem: CHINA, REPUBLICA POPULAR

Classificação Tarifária

NCM 4011.10.00 -- Do tipo utilizado em automóveis de passageiros (inclu

NBM 4011.10.00

Condição de Venda

INCOTERM: FOB - FREE ON BOARD

VCMV: 6.242,40

DOLAR DOS EUA

Peso Líquido da Adição: 2.160,00000 Kg**Descrição Detalhada da Mercadoria**

Qtde: 200,00000 PEÇA

VUCV: 31,2120000 DOLAR DOS EUA

PNEUMÁTICOS NOVOS DE BORRACHA, DE CONSTRUÇÃO RADIAL, SEM CAMARA DE AR, PARA USO EM CAMIONETA SUV, APLICAÇÃO MISTA, MARCA WESTLAKE, FAMILIA 2A2B1C4D3 COM BANDA/SÉRIE/ARO P235/70R16 106S SL369 - CN-PNEU-0066-2016-CIREGISTRO DO CERTIFICADO: 001760/2015

Imposto de Importação

Regime de Tributação:

RECOLHIMENTO INTEGRAL

Aliquota AdValorem (TEC):

16,00%

Valor a Recolher:

R\$ 5.287,26

Imposto sobre Produtos Industrializados

Regime de Tributação:

RECOLHIMENTO INTEGRAL

Aliquota Advalorem (TIPI)

15,00%

Valor a Recolher:

R\$ 5.749,90

Dados Gerais Pis e Cofins

Base de Cálculo:

R\$ 33.045,42

Percentual de Redução da base de Cálculo:

0,00%

Regime de Tributação:

RECOLHIMENTO INTEGRAL

Pis/Pasep

Aliquota AdValorem:

2,68%

Valor Devido:

R\$ 885,61

Valor a Recolher:

R\$ 885,61

Cofins

Aliquota AdValorem:

12,35%

Valor Devido:

R\$ 4.081,10

Valor a Recolher:

R\$ 4.081,10

Adição: 20/1121681-7 / 004

Exportador/Fabricante/Produtor

Nome: ZHONGCE RUBBER GROUP CO., LTD.
País de Origem: CHINA, REPUBLICA POPULAR

Classificação Tarifária

NCM 4011.80.90 - Outros
NBM 4011.80.90

Condição de Venda

INCOTERM: FOB - FREE ON BOARD
VCMV: 10.791,00 DOLAR DOS EUA

Peso Líquido da Adição: 8.962,80000 Kg

Descrição Detalhada da Mercadoria

Qtde: 66,00000 PECA VUCV: 163,5000000 DOLAR DOS EUA
PNEUMÁTICOS NOVOS DE BORRACHA, DE CONSTRUÇÃO CONVENCIONAL, SEM CAMARA DE AR, PARA USO VEÍCULOS DO TIPO OTR, MARCA WESTLAKE, COM BANDA/SÉRIE/ARO 14.00-24-16PR[G2/L2] TL - PRODUTO ISENTO DE CERTIFICAÇÃO COMPULSÓRIA DE ACORDO COM ESCOPO DE APLICAÇÃO (NÃO TRATA-SE DE PNEU AGRICOLA)

Imposto de Importação

Regime de Tributação: RECOLHIMENTO INTEGRAL
Alíquota AdValorem (TEC): 16,00%
Valor a Recolher: R\$ 9.477,80

Imposto sobre Produtos Industrializados

Regime de Tributação: RECOLHIMENTO INTEGRAL
Alíquota Advalorem (TIPI): 15,00%
Valor a Recolher: R\$ 10.307,11

Dados Gerais PIs e Cofins

Base de Cálculo: R\$ 59.236,27
Percentual de Redução da base de Cálculo: 0,00%
Regime de Tributação: RECOLHIMENTO INTEGRAL

Pis/Pasep

Alíquota AdValorem: 2,68%
Valor Devido: R\$ 1.587,53
Valor a Recolher: R\$ 1.587,53

Cofins

Alíquota AdValorem: 12,35%
Valor Devido: R\$ 7.315,67
Valor a Recolher: R\$ 7.315,67



SECRETARIA DA RECEITA FEDERAL DO BRASIL - RFB
 PORTO DE PARANAGUA
 EXTRATO DA DECLARAÇÃO DE IMPORTAÇÃO
 CONSUMO

Modalidade do Despacho: NORMAL

Quantidade de Adições: 7

Importador

CNPJ: 11.372.783/0002-31 GONCALES PNEUS LTDA

Adquirente da Mercadoria

CNPJ: 11.372.783/0002-31 GONCALES PNEUS LTDA

Representante Legal

CPF: 053.205.307-90 LEONARDO RODRIGUES DINIZ

Carga

Tipo do Manifesto: MANIFESTO DE CARGA

Número do Manifesto: 1620501137457

Recinto Aduaneiro: TCP - TERMINAL DE CONTEINERES DE PARANAGUA S/A

Armazém: PARANAGUA

Armazém: TCP

Embalagem: PECA

Quantidade: 702

Peso Bruto: 10.980,28000 Kg

Peso Líquido: 10.980,28000 Kg

Valores

	Moeda	Valor
Frete:	DOLAR DOS EUA	750,00
Seguro:		0,00
VMLE:	DOLAR DOS ESTADOS UNIDOS	26.931,68
VMLD:	DOLAR DOS ESTADOS UNIDOS	27.681,65

Tributos

	Suspenso	Recolhido
I.I.:	0,00	23.511,70
I.P.I.:	0,00	12.672,16
Pis/Pasep:	0,00	3.938,21
Cofins:	0,00	18.148,11
Direitos Antidumping:	0,00	0,00

Data da Emissão: / /

Assinatura do Representante